ダイバーシティ・インクルージョン

久留米大学 DI NEWS No.4

DI推進室発行 2021年12月

概要 Summary

H26　大学病院に男女共同参画事業推進委員会(元気プロジェクト)を設立

H28　厚生労働省平成 28 年度女性医師キャリア支援モデル普及推進事業に採択

R2/4月　病院の委員会を「ダイバーシティ・インクルージョン(D&I)委員会」に名称変更

R2/11月　文部科学省令和 2 年度科学技術人材育成費補助事業ダイバーシティ研究環境実現イニシアティブ(特性対応型)に採択
ダイバーシティ・インクルージョン(DI)推進室を設立し、全学でのDI推進事業としてKG-PROJECTを開始
※KG：KはKurume、GはGenkiやGene(遺伝子)を表わします。
「内村助成金」や「DI Day」の開催など、女性研究者の研究力向上のための幅広い活動をしています。

矢野 博久 副学長・医学部長・DI 推進室室長

Back ground

久留米大学　育児休業取得者数
(R2年10月1日～R3年9月末日の期間にかかる取得者)

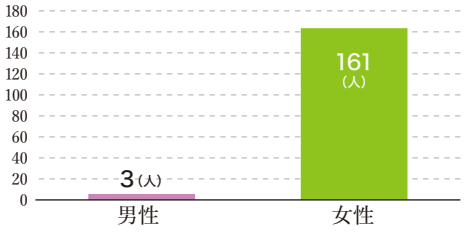

上記取得者の平均取得日数(小数点以下四捨五入)

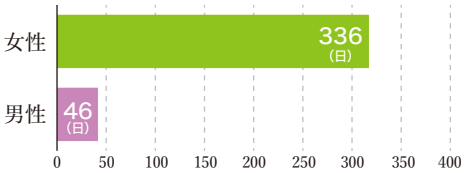

RKB毎日放送「発掘ゼミ!!」で紹介されました Report

RKB 毎日放送(TBS 系列)のテレビ番組「発掘ゼミ!!」に、久留米大学のダイバーシティ・インクルージョンの取り組みが取り上げられ、9 月 25 日に放送されました。

この番組は、「未来へ続く“可能性”を探求しつづける学生や研究者を発掘します!」をテーマに、北部九州の大学などの取り組みを紹介しています。

番組では、久留米大学 DI 推進室室長矢野博久先生や DI 推進室副室長酒井さやか先生らのインタビューを通して、“多様性を差別ではなく区別しながら補っていく”久留米大学のダイバーシティ事業「KG-PROJECT」が紹介されました。
YouTube (https://rkb.jp/tv/hakkutsu/)で視聴できますので、見逃した方は是非ご覧ください。

発掘ゼミ!! RKBテレビ　RKB毎日放送

DI推進室副室長 酒井さやか先生(小児科)

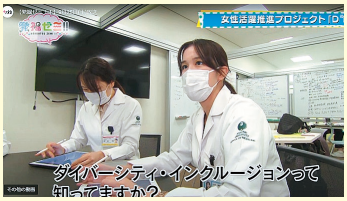

医学科 5 年　山本 翠香さん

循環器病研究所　山本 真衣先生

解剖学講座(顕微解剖・生体形成部門)　力丸 由起子先生

令和2年度内村助成金 女性研究者枠採択者 Focus

松岡 美智子先生
(医学部
神経精神医学講座)

松岡先生からのメッセージ
出産後に復職する人は色々なサポートを使って仕事を続けて欲しいです。

松岡先生は、香川医大(現：香川大学医学部)を卒業後、聖マリア病院で初期研修を終えられ、久留米大学精神科に入局。大学院は小児科で研究し、卒業後、ご長男を出産されました。現在、大学病院の精神科外来や保健管理センター、御井学舎相談室・学生支援室などでご活躍中です。

- **好きな言葉**：オスラー博士の言葉
「医療はアートであって取引ではない。使命であって商売ではない」
- **好きな食べ物**：お刺身
- **趣味**：フルート
- **子育てと仕事の両立の秘訣**：市のファミリーサポートを受けたり、病児シッターに登録するなど、とにかく使えるシステムは何でも使うことです。そしてカバーしてくれる人への感謝も忘れず、お礼を述べましょう!

女性研究者によるリレー・コラム ❷ Column

臨床検査部 / 血液・腫瘍内科の山口です。現在、7歳、5歳、1歳の子育て中で、3回目の育休から復職して1年になりました。日進月歩の医療現場では休職する度に知らない知識が増えて自分の力不足を痛感する日々ですが、少しずつ update していきたいと思っています。広報活動は馴染みのない分野ですが、新鮮さを感じながら参加しています。どうぞ宜しくお願いします。

広報活動WG
山口 真紀先生
(臨床検査部 / 血液・腫瘍内科)

発行 ダイバーシティ・インクルージョン(DI)推進室
〒830-0011 福岡県久留米市旭町67［久留米大学内］　https://d-inclusion.kurume-univ.jp/
Tel：0942-65-4719（内線 3179）